

**G.A.R.  
VISITE GUIDATE**

**CASTEL  
S. ANGELO**

**20 NOV. 1988**

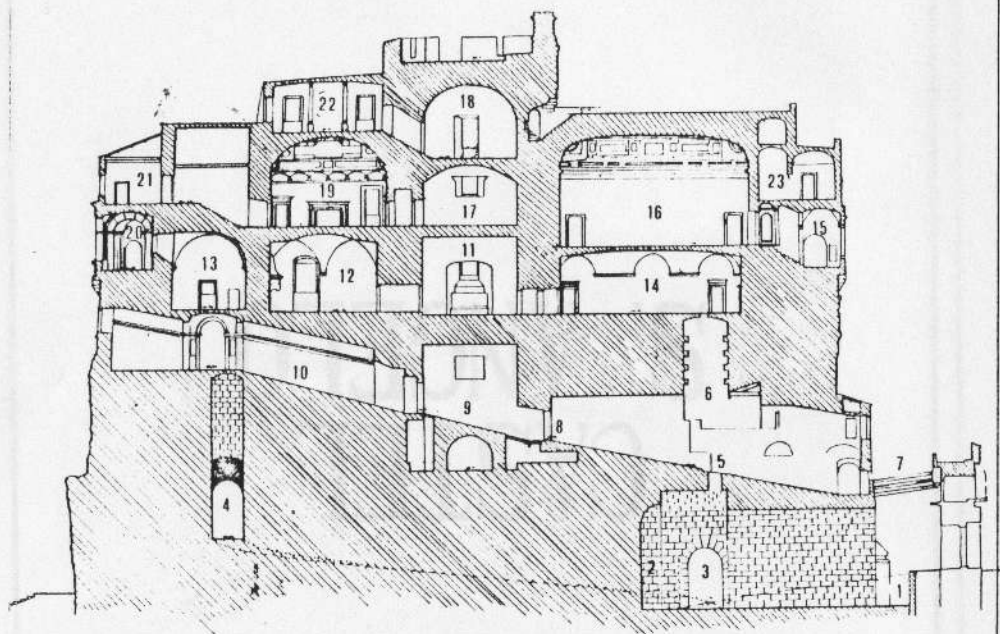

Due spaccati di Castello con l'indicazione dei principali ambienti.

A: 1. Corridoio di accesso. 2. Nicchia per la statua di Adriano. 3.-4. Galleria elicoidale. 5. Botola. 5-7. Primo tratto della rampa diametrale di Bonifacio IX. 6. Sfiatoio. 7. Ponte levatoio. 8. Porta della cella funeraria. 9. Cella funeraria (detta anche sala delle urne). 10. Secondo tratto della rampa diametrale di Bonifacio IX. 11. Sala della Giustizia. 12.-13. Sale di Clemente VIII. 14. Sala di Apollo. 15. Loggia di Giulio II. 16. Salone del

30 NOV 1888

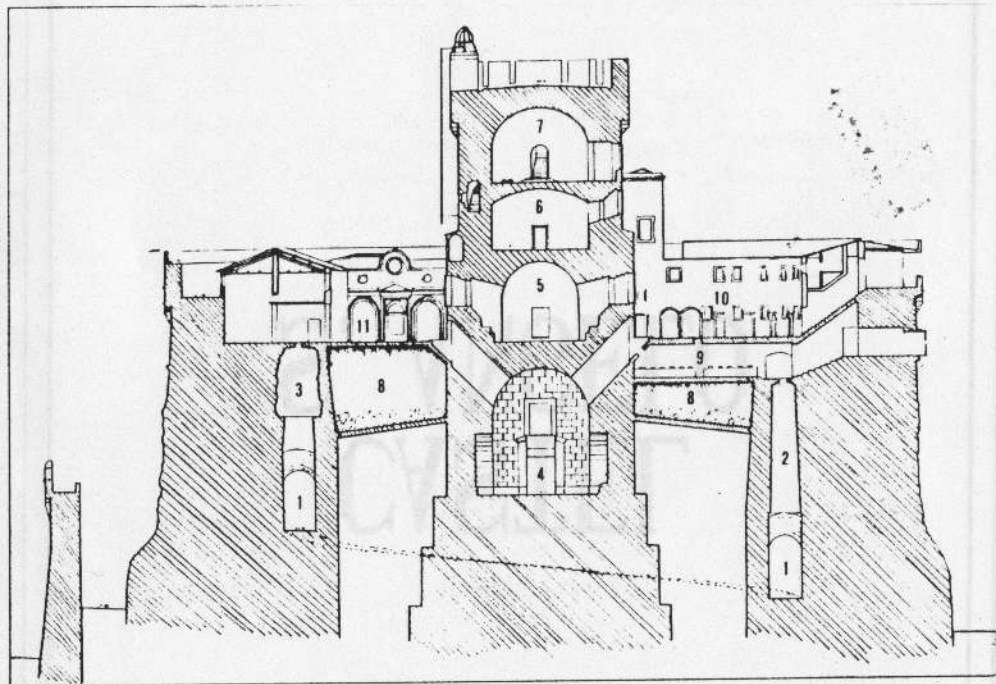

Consiglio (o Paolino). 17. Sala del Tesoro. 18. Sala delle Bandiere.  
19. Sala della Biblioteca. 20. Loggia di Paolo III. 21. La Cagliostra.  
22. Sala delle Colonne. 23. Appartamento del Castellano.

B: 1. Galleria elicoidale. 2-3. Statoi. 4. Cella funeraria (o delle urne).  
5. Sala della Giustizia. 6. Sala del Tesoro. 7. Sala delle Bandiere. 8. Strato  
di terra vegetale per il tumulo arboreo. 9. Oliare. 10. Cortile del pozzo.  
11. Cortile dell'Angelo.